

Scienceez-vous !

Dossier de presse

ZOOM



24 MARS → 3 NOVEMBRE 2024

FRAGILE !

EXPOSITION POUR LES 2 À 6 ANS



ZOOM | CENTRE DE CULTURE SCIENTIFIQUE

21 RUE DU DOUANIER ROUSSEAU 53000 LAVAL | 02.43.49.47.81 | WWW.ZOOM.LAVAL.FR

Une exposition
conçue et réalisée par

cité
sciences
et industrie



UNE EXPOSITION JOYEUSE POUR LES 2-6 ANS

Le ZOOM, centre de culture scientifique, technique et industrielle de Laval, accueille l'exposition « Fragile ! » du **24 mars au 3 novembre 2024**. Pour cette étape en terres mayennaises, le **ZOOM est la première structure à l'accueillir en itinérance !**

Conçue par la **Cité des sciences et de l'industrie**, l'exposition plonge les jeunes enfants **de 2 à 6 ans** dans l'univers coloré de six personnages attachants qui font l'**expérience de la fragilité**. Elle fait le pari de la narration et se vit comme une histoire.

Manipuler des objets fragiles, tester des matériaux délicats, expérimenter la chute, se sentir vulnérable : les petit·e·s visiteur·euse·s explorent ainsi, chapitre après chapitre, les **différentes dimensions** de ce concept qui ne se résume pas uniquement à un objet cassé. Au fil du récit, ils·elles s'identifient aux personnages, associent leurs **péripéties** à leur propre vécu et posent des mots sur leurs **émotions**.

Une **réjouissante aventure** pour se découvrir, se rassurer, s'accepter et apporter des clefs de compréhension aux adultes afin d'**aider les enfants à être à l'écoute de la fragilité**, physique comme émotionnelle.

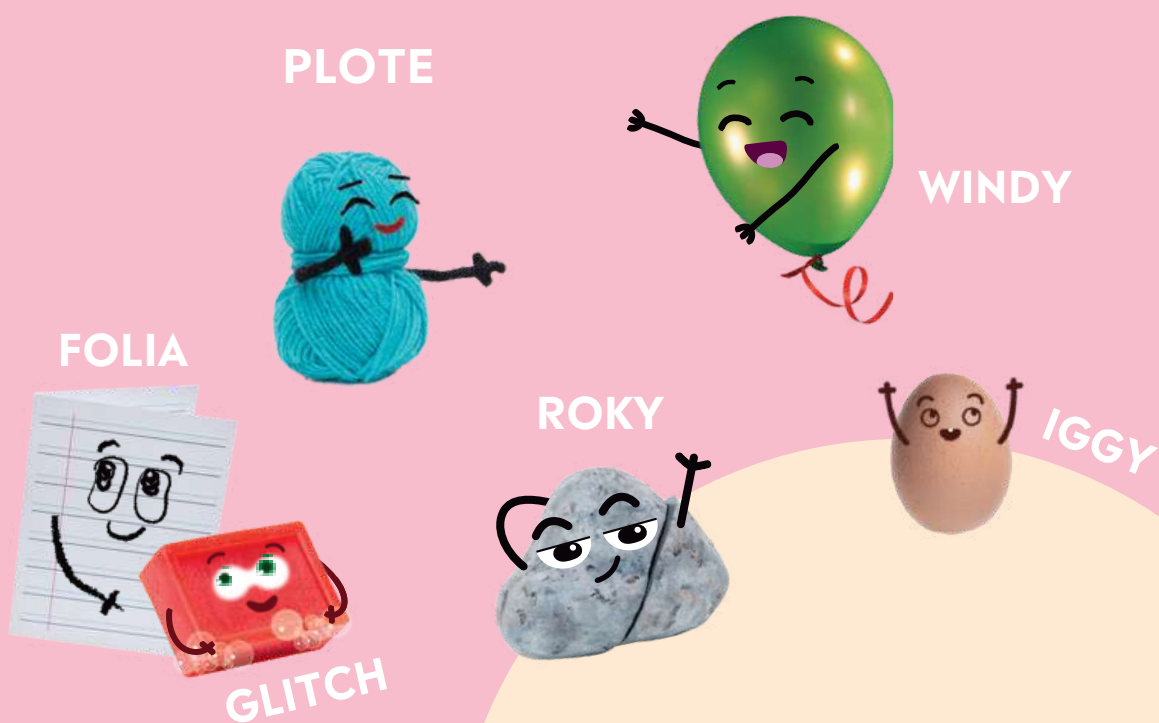

Et oui, la **fragilité** est un **concept abstrait, complexe et polysémique**. Il n'est **pas si facile à saisir pour les plus jeunes**. Si elle est souvent perçue dans ce qui peut se casser ou subir une modification matérielle (vaisselle, corps humain lors d'une chute, ...), la fragilité est aussi émotionnelle. Elle se retrouve dans les relations humaines lorsqu'on parle de peur, de détresse affective, de manque de confiance en soi. Elle est aussi au cœur des relations avec son environnement (respect de la nature, ...).

EN ROUTE POUR UN VOYAGE POÉTIQUE !

Découvrez le petit monde merveilleux de **Windy le ballon**, **Iggy l'œuf**, **Folia la feuille de papier**, **Glitch le savon**, et **Plote la pelote de laine**. Coquins et naïfs, ces petits personnages sont ramenés à la réalité par l'arrivée de **Roky le caillou**, qui les met en garde : « Attention, vous êtes fragiles, vous risquez de vous faire mal ! ». Fragiles ? Et oui, l'un peut se déchirer, l'une éclater, l'autre glisser ou encore se briser...

Mais badaboum, ironie du sort, c'est Roky qui tombe et se casse ! C'est le début de « la Grande Aventure » où les enfants, accompagné-e-s de ces petit-e-s acolytes, feront l'expérience de la fragilité pour tenter de l'appivoiser et arriver au but de leur quête : **réparer Roky le caillou** !



BIENVENUE DANS LE PETIT MONDE

C'est le moment de faire les présentations ! Les **enfants rencontrent les six personnages** qui deviendront leurs acolytes pendant la visite.

EN ROUTE POUR LA GRANDE AVENTURE

La visite se poursuit dans un univers qui regorge de **folles découvertes**, de **péripéties ardues** et de **défis collectifs**. Ici, il faudra manipuler les petits personnages et mettre leur fragilité à rude épreuve dans des décors grandeur nature.

Réaliser une balade acrobatique semée d'embûches avec un œuf, construire un bateau avec une feuille de papier, rattraper un ballon perdu, ... Cette étape du parcours est riche en **expériences physiques et sensibles** !



ARRIVÉE AU PAYS MARABOUTDEFICELLE

Ça y est, après toutes les épreuves de la Grande Aventure, vient le moment tant attendu : **Roky peut enfin être réparé** ! Mais comment faire ? Concentration et minutie seront les meilleures amies des enfants.



© R-P. Riblere-EPPDCSI



© E. Laurent-EPPDCSI

LA MORALE DE L'HISTOIRE

L'exposition s'achève avec **Roky**, marqué par ses cicatrices mais réparé. Il **raconte aux enfants comment cet accident l'a transformé** à l'extérieur bien sûr, mais aussi à l'intérieur.



© E. Laurent-EPPDCSI

Le parcours de l'exposition, adapté aux jeunes enfants, se vit et s'expérimente. Il est ponctué de manipulations, de dispositifs audiovisuels, de jeux coopératifs dans une scénographie colorée, intuitive et esthétique.

UN PARTENARIAT RENOUVELÉ AVEC UNIVERSCIENCE

Située à Paris, la **Cité des sciences et de l'industrie** est un établissement public de diffusion de la culture scientifique, technique et industrielle **reconnu à l'échelle nationale comme internationale**. Réputée pour ses expositions pluridisciplinaires à destination du jeune public et du grand public, la Cité des sciences et de l'industrie a proposé l'exposition « Fragile ! » du 19 février 2022 au 8 janvier 2023.

Après l'exposition « De l'amour » en 2023, le ZOOM est fier de tisser un **nouveau partenariat avec un lieu emblématique de la CSTI**, partie prenante de l'établissement Universcience. Cette solide collaboration avec Universcience permet d'offrir des **expositions de grande envergure au public mayennais** et de positionner le **centre de culture scientifique lavallois** comme un **acteur de plus en plus incontournable** sur le territoire ligérien.



DEUX ANIMATIONS EN ALTERNANCE

PETITS BOBOS

Que se passe-t-il quand on se blesse, quand on se coupe ou bien quand on se cogne ? L'animation flash répondra à toutes ces questions. Les enfants appréhenderont la composition de leur corps, comprendront ce qu'il se passe quand ils et elles se font mal, et apprendront à se soigner en conséquence. Il sera alors temps de mettre en pratique ces conseils en prenant soin des poupons blessés du ZOOM.

LA GRANDE EXPLORATION DE CITRON LE PAPILLON

Citron le papillon quitte sa chrysalide et part à la découverte du monde qui l'entoure... Assis-e-s devant un kamishibai, les enfants assistent à cette grande aventure qui amène Citron à la mer, à la campagne, ou encore en forêt. Il y rencontre de nombreuses espèces animales et végétales qui s'entraident.

Période scolaire

2ème et 3ème dimanche du mois
15h, 15h30, 16h, 16h30

Vacances scolaires

Du mardi au vendredi
16h, 16h30



LES PETITS PERSONNAGES INVESTISSENT LE JARDIN !

Le ZOOM adore **surprendre le public** avec d'**impressionnantes créations** qui font parler d'elles jusque dans la presse ! Après le dinosaure, le cœur géant à facettes et la colonne effondrée, le régisseur conçoit une **installation cinétique inédite**, qui plaira aux enfants comme aux plus grand·e·s.

Glitch, Roky, Plote, Folia et Iggy se rassemblent, s'empilent, allient leurs forces et s'animent pour rattraper Windy qui s'envole dans le jardin du ZOOM !

Une **création animée** à découvrir dès l'ouverture de l'exposition, le 23 mars.



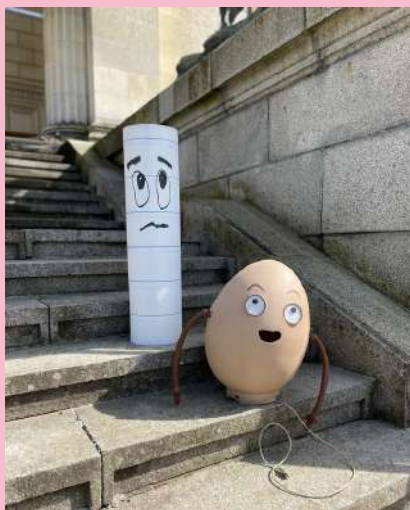

DÉCOUVREZ LA VIDÉO DE LA FABRICATION DU TOTEM



CRÉDITS

Commissariat de l'exposition

Floriane Perot, commissaire de l'exposition

Nil Didier, muséographe

Dorothee Vatinel, muséographe

Une histoire imaginée par Pénélope de Bozzi et Matthieu Lemarié

Conception graphique de l'affiche pour le ZOOM

Studio CQEG



© E. Laurent-EPPDCSI

INFORMATIONS PRATIQUES



ZOOM, centre de culture scientifique de Laval

21 rue du Douanier Rousseau
53000 LAVAL



02 43 49 47 81



www.zoom.laval.fr



Zoom - CCSTI de Laval



Zoom - CCSTI de Laval



ZOOM - centre de culture scientifique de Laval

Exposition ouverte du mardi au dimanche

Du mardi au vendredi : 10h-12h / 13h30-18h

Samedi : 10h-12h / 14h-17h30

Dimanche : 14h-18h

Fermeture les jours fériés

Tarifs de l'exposition

Adultes : 3€

Enfants à partir de 2 ans, étudiant·e·s : 2€

Demandeur·euse·s d'emploi, personnes en situation de handicap,
carte ICOM : gratuit

Réservation possible pour les groupes au 02 43 49 47 81

Contact presse

Sophie CURT

Chargée de missions

Communication et Fête de la Science en

Mayenne

sophie.curt@agglo-laval.fr

02 43 49 47 81

